

Vejledning til brug af CMR fragtbrevs løsningen

Du logger dig ind på itn.impexviison.dk ved at gå på Scan Softs hjemmeside www.scan-soft.com og i højre side under den blå bjælke "itn.impexvision.dk" der tryk på int.impexvision logoet



og du bliver ledt til siden for login til CMR fragtbrev.



Her taster du dit userid og password. Er du testkunde taster du **userid: itn** og **password: demo**.

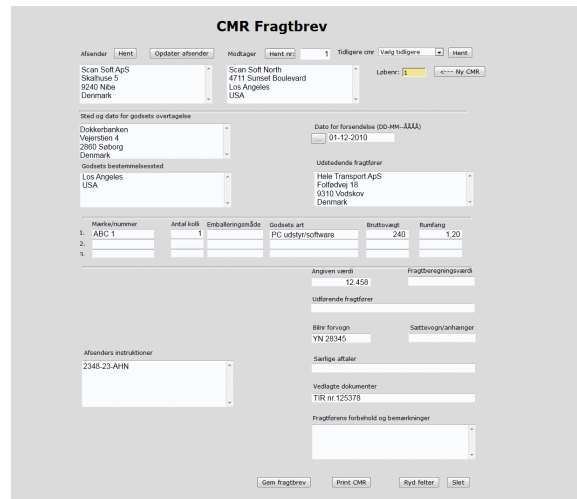

CMR Fragtbrev

Afsender: Scan Soft ApS, Skulshov 5, 8240 Nibe, Danmark
 Modtager: Scan Soft North, 4711 Sunset Boulevard, Los Angeles, USA
 Løber: 1, Ny CMR

Sted og dato for godsets overtagelse: Døkkerbanen, Vagerløk 4, 2980 Søborg, Danmark
 Dato for forsendelse (DD-MÅN-ÅÅÅÅ): 01-12-2010

Godsets bestemmelser: Los Angeles, USA
 Udstedende fragtfører: Helle Transport ApS, Føllevvej 16, 0310 Vodskov, Danmark

Vareretsnummer	Antal kasser	Emballeringsmåde	Godsets art	Bruttovægt	Rumfang
1. ABC 1	1		PC udstyr/software	240	1,20
2.					
3.					

Angiven værdi: 12.450, Fragtbestyringsværdi

Udførelse fragtfører:
 Bliv forvogn: YN 20345, Sættevogn/anhanger
 Særlige aftaler:
 Vedlagte dokumenter: TR or 125378
 Fragtforhold og bemærkninger:

Afsenders indtastninger: 2348-23-4WIN

Buttons: Gem fragtbrev, Print CMR, Ryd felt, Set

På tastesiden kan du så oprette CMR fragtbrev eller hente et tidligere eksemplar.

Når du er færdig med udfyldelse af CMR fragtbrevet er det klar til udskrift.

Ved udskrift skal din browser være stillet korrekt med hensyn til margener mv.

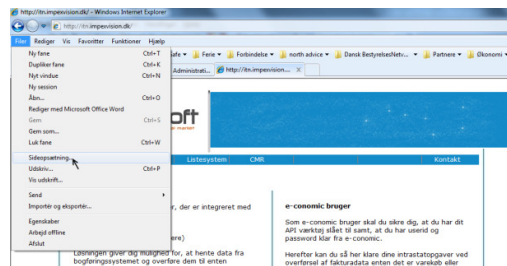

Find knappen "filer" til venstre foroven og efterfølgende linjen "Sideopsætning"

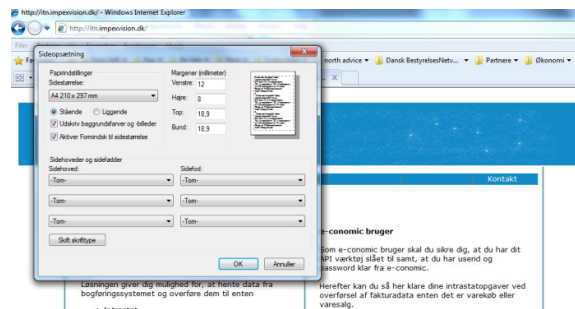

Her sætter du følgende:

Venstre 12 – højre 8 – top 18,9 – bund 18,9

Alle felter ved sidehoved og sidefod sættes til "-Tom-"

Du skal være opmærksom på, at anvender du explorer 8 så skal du ved udskrift anvende kompatibilitetsvisning

Ved udskrivning med Explorer version 8 skal du skifte til kompatibilitetsvisning.

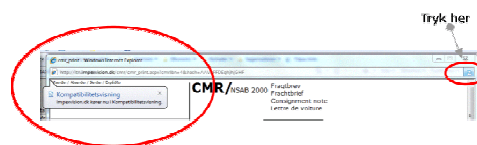

Herefter trykker du print og systemet udskriver nu 1 original og 3 kopier.

Herefter sætter du explorer tilbage fra kompatibilitetsvisning.